

Kreiskrankenhaus Traunstein Erweiterung und Sanierung



Bauherr:
Kreiskliniken Traunstein - Trostberg
GmbH

Planung:
Andreas Boesel Dipl.Ing. Architekt
mit Schuster Pechtold Architekten
und Zeller Romstätter

Mitarbeit:
Jörg Hohberg (Projektleitung)
Chrysanthus Dworschak
Stefan Menig
Jan Wagner

Kennzahlen:

BGF:	3.360 qm
BRI:	12.400 cbm
Baukosten:	5,7 Mio. EUR
Bauzeit:	1997 - 2001

Andreas Boesel Dipl.Ing. Architekt

Aufgabe

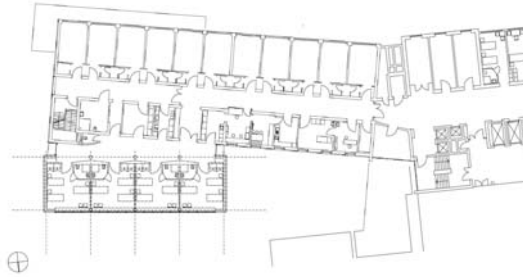

Durch die Erweiterung und Sanierung der Bettenhäuser wurden wirtschaftliche Stationsgrößen von 29 Betten erreicht. Die Maßnahme umfasst den Erweiterungsbau des Bettenhauses (vier Dreibettzimmer je GeschloÙ), die Schaffung von belichteten Büroräumen im UntergeschoÙ. Für den Umbau der bestehenden nördlichen Spange zu stationären Funktionsräumen wurde auch die Leistung der Medizinplanung übernommen.

Kreis Krankenhaus Traunstein Erweiterung und Sanierung



Andreas Boesel Dipl.Ing. Architekt



Innenausbau

Der Schrank ist Bestandteil der Flurwand und wurde in die Trockenbaukonstruktion eingesetzt. Die Schrankzone verbessert den Schallschutz und wurde als flächenbündiges Einbauelement konstruiert.

Eine drehbare eingespannte Teleskopstange dient als Türstopper und Anprallschutz der Zimmertüre und ersetzt die übliche Fernseherwandhalterung.

Kreis Krankenhaus Traunstein Erweiterung und Sanierung

Fassadendetail Norden

Über vier Krankenzimmer durchlaufendes Fassadenfensterband mit großflächiger Dreh-Kippflügelverglasung schafft lichtdurchflutete, optimal belichtete Krankenzimmer.

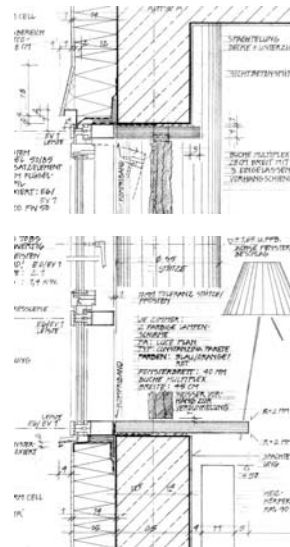

Festverglastes Brüstungselement ermöglicht Ausblick für Liegendkranke auf ganzer Zimmerbreite. Dimmbare Fassadenlampe und naturfarbener Vorhang schafft wohnliche Atmosphäre. Fassadenboard ersetzt herkömmlichen Esstisch und lädt zum Sitzen und Verweilen ein. Krankenzimmer wirkt bei festgeschriebener förderfähiger Zimmergröße großzügiger.



Andreas Boesel Dipl.Ing. Architekt